Boxoft Image To PDF Demo. Purchase from www.Boxoft.com to remove the watermark

버그트리스

게임을 시작하기 전에 이 설명서를
먼저 끝까지 읽어 주시기 바랍니다. 보다 즐겁게
게임을 즐길 수 있으리라 생각합니다.

사용상 주의사항

- 롬 팩을 본체에 끼울때나 뺄 때에는 반드시 본체의 전원을 OFF해 주십시오.
- 절대로 분해하거나 심한 충격을 주지마시고 열, 습기를 멀리하여 주십시오.
- 롬 팩이 손상될 수 있으니 슬롯(Slot)의 접속 부분을 만지지 마십시오.
- 벤젠 · 신나등의 용매제로 닦지 마십시오.
- 본 제품의 프로그램 및 설명서의 무단복제, 복사 등은 법으로 금지되어 있습니다.

조작방법

← → : 블럭이동

버튼A, B : 블럭회전

내용설명

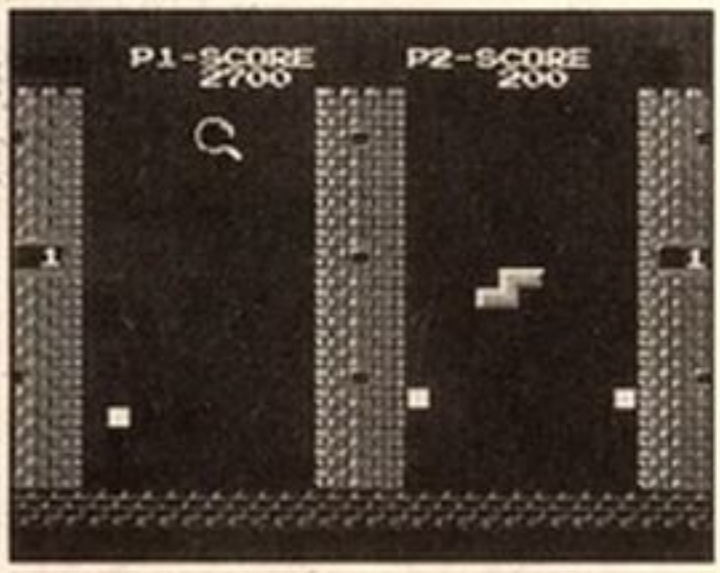

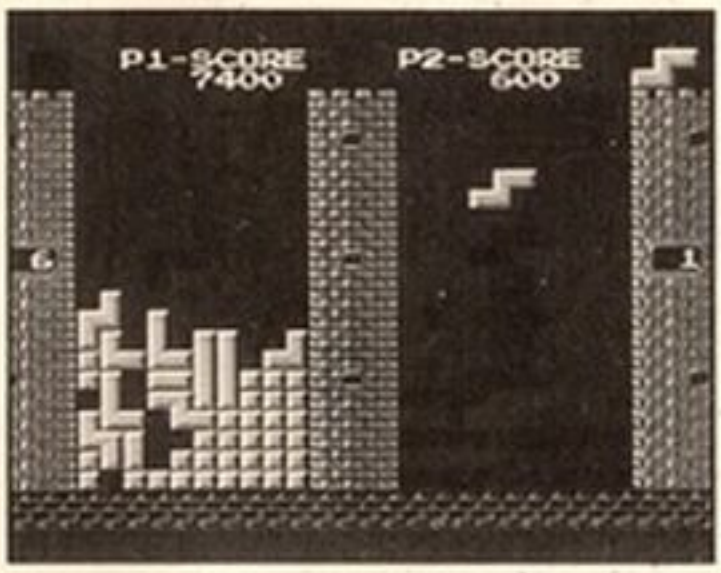

다양한 형태(7가지)의 블럭을 이동 또는 회전시키면서 공간을 채워나가는 전형적인 테트리스 게임으로 게임의 난이도는 LEVEL에 따라 조정이 가능하다.

상위 LEVEL 일수록 블럭의 이동 속도가 빨라져서 빠른 관찰력과 버튼조작의 순발력이 요구된다.

다음에 등장할 블럭의 형태가 화면의 상단에 미리 표시되므로 이동할 장소를 미리 생각하면서 최적의 장소로 블럭을 이동시켜 쌓아나간다.

블럭의 이동은 방향버튼을 이용하며, 블럭의 회전은 A또는 B버튼을 이용한다. 블럭의 가로측이 완전히 채워지면 채워진 블럭이 소멸되면서 점수가 증가한다. 게임의 진행에따라 내재되어있는 버그(파리)가 날아오른다.

이때 방향버튼을 사용 머그채(파리채)를 버그의 위치에 일치 시키면서 동시에 A또는 B버튼을 누르면 버그가 잡히면서 상대편으로 날아가게된다.

스테이지의 진행이 계속될수록 버그의 숫자도 증가되므로 테트리스게임과 더불어 버그를 이용한 공격이 게임의 흥미 속으로 더욱더 빠져들게한다.

게임의 승패는 블럭의 소멸에 따라 증가하는 점수 또는 자신의 버그를 먼저 전부 상태편으로 날려보내면 승리하게 된다.

연소자 관람가

버그트리스

- 제작업자 상호 : (주)게임라인
- 제작업자등록번호 : 106-81-46996
- 제작년월일 : 1996. 2
- 공연윤리위원회심의번호 : G9511-RP5
- 권장소비자가격 : 30,000